

# DIGITAL. EFFIZIENT. AUTOMATISIERT.

METZLER-MAT – Das Ausgabesystem



**JETZT NEU!**

METZLER-MAT DR WEIGHT (SEITE 13)



## METZLER-MAT – DAS AUSGABESYSTEM

METZLER-MAT – Ihre Lösung für eine effiziente Werkzeugverwaltung, automatisierte Wiederbeschaffung, reduzierte Prozesskosten, weniger Schwund und mehr Produktivität!



### MIT DEM METZLER-MAT SPAREN SIE ZEIT UND GELD

Die METZLER-MAT Ausgabesysteme sind die ideale Lösung für modernes Toolmanagement und die effiziente Verwaltung von Ihren Betriebsmitteln. Als etablierte, branchenspezifische Lösung bietet jeder METZLER-MAT eine automatisierte Materialversorgung, die nicht nur die Beschaffungs- und Lagerkosten reduziert, sondern auch die Warenverfügbarkeit erhöht und den Schwund minimiert. Mit einer personalisierten Identifikation der Mitarbeitenden, blitzschneller Artikelentnahme durch vielseitige Suchfunktionen und einer transparenten Leihgutverwaltung sorgt der METZLER-MAT für eine effiziente und präzise Verwaltung. Darüber hinaus profitieren Sie von umfassenden Auswertungen, Statistiken und Beständen, die auf Knopfdruck über einen Online-Zugang verfügbar sind. Maximale Flexibilität und Sicherheit werden durch die LTE-Internetverbindung gewährleistet, ohne dass eine Netzwerkanbindung notwendig ist. Optimieren Sie Ihre Prozesse und steigern Sie die Effizienz mit dem METZLER-MAT.

### SCHNELL, KLAR, VERSTÄNDLICH – PRODUKT- PIKTOGRAMME ALS PRAKTISCHE HILFESTELLUNG

Unsere Produktpiktogramme bieten Ihnen eine intuitive Orientierung und erleichtern die Nutzung der METZLER-MAT-Ausgabesysteme. Jedes Symbol steht für gängige Produktinhalte wie Verbrauchsmaterialien, Zerspanungswerkzeuge, Mess- und Prüfmittel, persönliche Schutzausrüstung oder Gefahrstoffe. So erkennen Sie auf einen Blick, welches Ausgabesystem für Ihre Anforderungen optimal geeignet ist.



**Zerspanung**



**Spanntechnik**



**Messen &  
Prüfen**



**Arbeitsschutz /  
PSA**



**Handwerkzeuge**



**Allgemeinbedarf**



**Schleiftechnik**



**Elektro-  
werkzeuge**



**Chemische  
Produkte**





## IHRE VORTEILE IM ÜBERBLICK



### **24 Stunden Warenverfügbarkeit**

Sie erreichen eine maximale Warenverfügbarkeit durch die automatische Nachbestellung und den direkten Zugriff rund um die Uhr.



### **Geschwindigkeit bei der Artikelsuche**

Sie verlieren keine wertvolle Zeit mehr bei der Suche nach dem passenden Werkzeug, da Ihnen die intelligente Software dabei hilft. Mit Suchfunktion und Barscanner.



### **Digitale + bedarfsge- rechte Nachbestellung**

Ihre Bestände bleiben aktuell und werden bedarfsgerecht und automatisiert für Sie nachdisponiert. Sie behalten stets den Überblick und agieren kostengerecht.



### **Transparenz + aktuelle Bestände**

Durch eine digitale, transparente Übersicht behalten Sie stets den Überblick in der Werkzeugverwaltung und über Ihre tatsächlichen Verbräuche.



### **Dezentralisierung + Effizienz**

Ihre Prozesse und Wegzeiten werden schlanker: Ihre Mitarbeiter erhalten die richtigen Werkzeuge direkt vor Ort und ohne Wartezeit.



### **Entlastung + Akzeptanz**

Zeit für die Kernaufgaben, ohne administrative Nebentätigkeiten. Wertvolle Entlastung durch eine intelligente Werkzeugverwaltung.



### **Leihgut + Messmittel- verwaltung**

Verwalten Sie zusätzliche Leihartikel über den Automaten und vergeben Sie eine max. Nutzungsdauer oder max. Entnahmedauer.



### **Plug + Play**

Es ist keine Netzwerkverbindung nötig, das System kommuniziert mittels LTE-Router und Mobilfunkkarte. Zur Verwaltung und Administration ist ein web-basierter Softwarezugang verfügbar.



**metzler.at/  
metzlermat**

## METZLER-MAT – DIE SYSTEMVIELFALT

Unterschiedliche Anforderungen erfordern unterschiedliche Ausgabetechnologien. Ganz egal, ob Sie einerseits viel Wert auf Funktionalität und Prozesssicherheit in der Verwaltung Ihrer hochwertigen Werkzeuge und Messmittel legen oder für Sie die Prozessgeschwindigkeit bei der Entnahme und Einlagerung Ihrer Schnelldreher an erster Stelle steht - wir haben das passende System für Sie!

### METZLER-MAT FUNCTIONAL

Die klassische METZLER-MAT-Familie für maximale Funktionalität bei Verwaltung und Ausgabe hochwertiger Werkzeuge und Messmittel.



**METZLER-MAT DR LIGHT**  
Der Schubladenautomat



**METZLER-MAT FP**  
Der Klappenautomat



**METZLER-MAT RT**  
Der Rotationsautomat



**METZLER-MAT HX**  
Der Spiralautomat

### METZLER-MAT RAPID

Die Automatenfamilie für maximale Geschwindigkeit bei der Entnahme und Einlagerung Ihrer schnelldrehenden Verbrauchsartikel.



**METZLER-MAT XL/XS**  
Der Gefahrstoffautomat



**METZLER-MAT WGT**  
Der Wiegezellenautomat



**NEU**

**METZLER-MAT DR WEIGHT**  
Der Schubladen-Wiegezellenautomat

# DAS METZLER-MAT SERVICE CENTER

So unterschiedlich die einzelnen Hardwaremodule unseres METZLER-MAT sind – eines vereint sie alle: die einheitliche, einfache und übersichtliche Verwaltung des Systems über das browserbasierte METZLER-MAT Service-Center.

## WERKZEUGVERWALTUNG LEICHT GEMACHT

Das METZLER-MAT Service Center ist Teil Ihres METZLER-MAT Systems und ermöglicht Ihnen die bequeme Administration von Artikel- und Benutzerdaten und hält wertvolle Informationen zum einfachen Download für Sie bereit.

### IHR VORTEILE:

- ⊕ **Keine Installation** dank browserbasierter Applikation
- ⊕ **Auswertungen:** Verbräuche, Bestände, Protokolle etc. auf Knopfdruck
- ⊕ **Einfache und zentrale Artikel- und Benutzerdatenverwaltung**
- ⊕ **Automatische Synchronisation** des Service Centers mit der Automatensoftware
- ⊕ **Mehrere Zugänge:** Sie erhalten so viele unterschiedliche Zugänge, wie Sie benötigen
- ⊕ **Unterschiedliche Berechtigungen:**  
Sie benötigen mehrere Berechtigungen? Kein Problem!

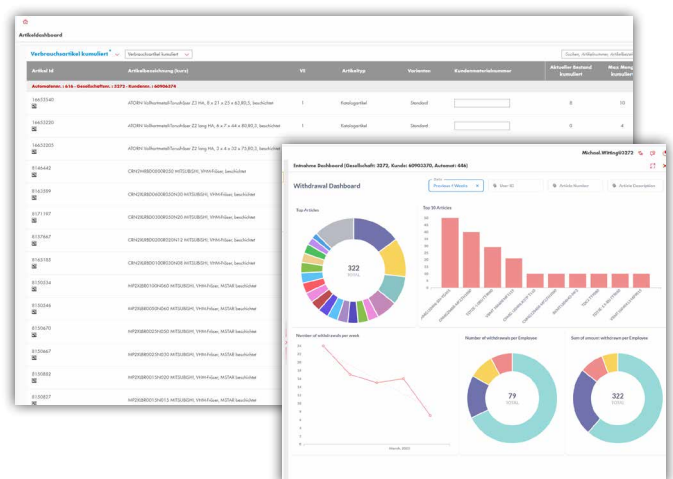

Steigen Sie von jedem browserfähigen Endgerät aus jederzeit und unkompliziert in das **Service Center** ein und verwalten Sie Verbräuche, Bestände und Statistiken auf Knopfdruck. Exportieren Sie benötigte Daten jederzeit ganz einfach als Excel-Datei.

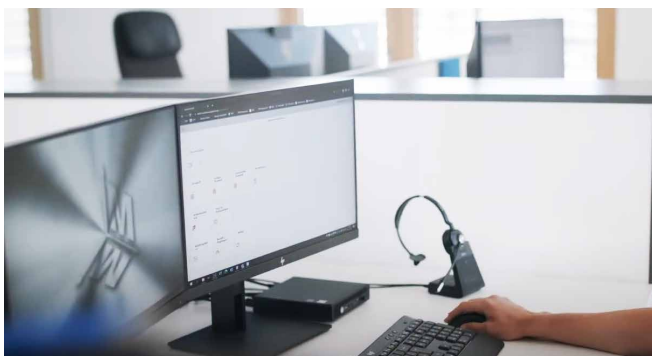

Bequeme Administration Ihres METZLER-MAT Systems an Ihrem Arbeitsplatz.

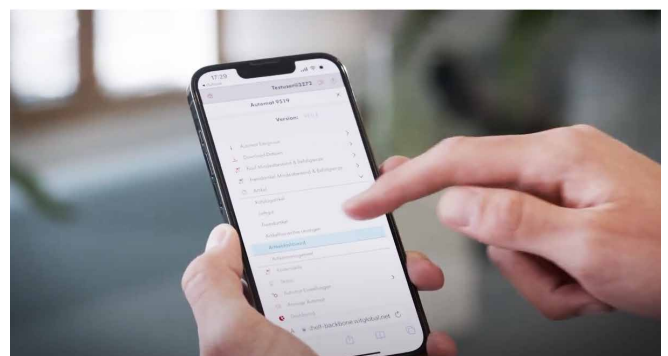

Sie benötigen unterwegs Informationen aus dem METZLER-MAT System? Nutzen Sie den Browser auf Ihrem Smartphone.



# METZLER-MAT DR LIGHT – DER SCHUBLADENAUTOMAT FÜR ZERSPANUNGSWERKZEUGE UND MESSMITTEL

Unser Schubladenautomat DR LIGHT ist die einfachste Lösung für die Organisation Ihrer Zerspanungswerkzeuge, Messmittel und sonstigen Verbrauchsartikel. Dank elektronisch gesicherter Schubladen bleiben nicht benötigte Schubladen verriegelt. Eine LED-Anzeige an jeder Ebene erleichtert zusätzlich die Entnahme. Durch die Gestaltung der Fachaufteilung innerhalb der Schublade mit flexiblem Einteilungsmaterial können Sie diese bei Änderungen im Werkzeugsortiment jederzeit nach Ihren Bedürfnissen anpassen.

## GÄNGIGE PRODUKTINHALTE:



## METZLER-MAT DR-LIGHT

Schrankmaß mit Touchscreen: 720 x 1.300 x 700 mm (B x H x T)

Schublade 1-8: Fronthöhe 90 mm

Schublade 9: Fronthöhe 240 mm

### Manuelle Notentriegelung

### Arbeitsplatte

Die ergonomische Höhe bietet eine praktische Ablagefläche für Werkzeuge bei der Ein- bzw. Auslagerung.

### LED Leuchte

Die gewünschten Artikel werden manuell über das Display oder mit Hilfe von Barcodes ausgewählt. Die Schublade, die den Artikel enthält leuchtet, wird entriegelt und kann geöffnet werden.

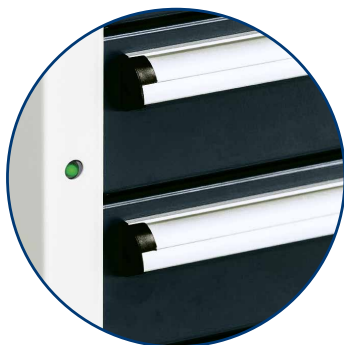

### Antenne

### Touchscreen

benötigt keine separate Tastatur oder Maus zur Eingabe

### Universal RFID-Leser

gehört zur Standardausstattung

### Barcodescanner

gehört zur Standardausstattung

### Schubladen

mit Vollauszug, rollengelagert, 100 kg Tragkraft, ergonomische Griffleiste aus Alu

**Als Anbaumodul auch in hoher Ausführung mit drei Extra-Schubladen verfügbar!**



Flexible Einteilung der Schubladen

# METZLER-MAT FP – DER KLAPPENAUTOMAT FÜR JEDLICHEN WERKZEUG- UND MESSMITTELBEDARF

Der METZLER-MAT FP: Ihr Alleskönner für sichere und effiziente Lagerung. Mit verriegelten Lagerplätzen schützt er Ihre hochwertigen Werkzeuge, Messmittel und Elektrowerkzeuge. Nach Artikelwahl zeigt eine LED das Fach, das entriegelt wird – alle anderen bleiben gesichert. Flexibel erweiterbar und platzsparend, bietet er bis zu 72 Lagerplätze in neun Varianten. Einzelverriegelung, klare Sichtbarkeit und modularer Aufbau sorgen für einfache Bedienung und maximale Organisation. So wird Lagerung smart.

## GÄNGIGE PRODUKTINHALTE:



## METZLER-MAT FP

Schrankmaß: 600 x 1.950 x 560 mm (B x H x T)

Antenne

### Touchscreen

benötigt keine separate Tastatur oder Maus zur Eingabe

### Facheinteiler

innerhalb der Klappe für die noch einfachere Entnahme

### LED Leuchte

Die gewünschten Artikel werden manuell über das Display oder mit Hilfe von Barcodes ausgewählt. Das Fach, das den Artikel enthält leuchtet, wird entriegelt und kann geöffnet werden.

### Universal RFID-Leser

gehört zur Standardausstattung

### Sofortige Sichtbarkeit

und damit schnellere Direktauswahl jedes Artikels

### Bis zu 72 Lagerfächer

einzelverriegelt

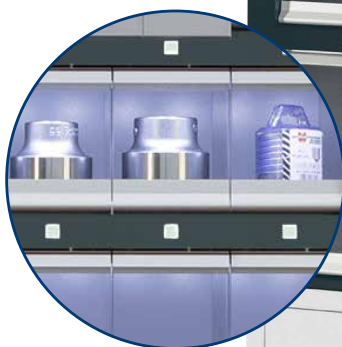

Hubwagensockel

Für Ihre individuellen Bedürfnisse stehen Ihnen zehn Varianten des **METZLER-MAT FP** mit bis zu 72 Klappen zur Verfügung.

METZLER-MAT FP Außenabmessungen 60 x 195 x 56 cm (B x H x T)												
Mastermodule Touchscreen	M27				M33	M65						
Anzahl Fächer	8	13	4	2	33	65						
Innenabmessung Fächer	6 x 13 x 50	12 x 13 x 50	24 x 13 x 50	24 x 32 x 50	12 x 13 x 50	6 x 13 x 50						
Anbaumodule	S72	S36	S34				S18	S10		S9	S5	
Anzahl Fächer	72	36	16	12	4	2	18	8	2	9	4	1
Innenabmessung Fächer	6 x 13 x 50	12 x 13 x 50	6 x 13 x 50	12 x 13 x 50	24 x 26 x 50	24 x 32 x 50	24 x 13 x 50	24 x 32 x 50	24 x 13 x 50	48 x 13 x 50	48 x 32	48 x 13



**METZLER-MAT FP M27**  
Mastermodul



**METZLER-MAT FP M33**  
Mastermodul



**METZLER-MAT FP M65**  
Mastermodul



**METZLER-MAT FP S72**  
Anbaumodul



**METZLER-MAT FP S36**  
Anbaumodul



**METZLER-MAT FP S34**  
Anbaumodul



**METZLER-MAT FP S18**  
Anbaumodul



**METZLER-MAT FP S10**  
Anbaumodul



**METZLER-MAT FP S9**  
Anbaumodul



**METZLER-MAT FP S5**  
Anbaumodul



# METZLER-MAT RT – DER ROTATIONS-AUTOMAT FÜR ZERSPANUNGSWERKZEUGE UND VERBRAUCHSARTIKEL

Der METZLER-MAT RT eignet sich mit seiner innovativen Ausgabelogik ideal für die transparente Bevorratung und Ausgabe von Zerspanungswerkzeugen und Verbrauchsmaterialien, die sich nicht für Spiralen eignen. Dank der flexiblen Ebenen und der schnellen Artikelauswahl über Suchfunktion oder Barcodescanner wird der gewünschte Artikel in Sekunden an die richtige Position gedreht. Mit bis zu 480 verriegelten Lagerplätzen, individuell anpassbar und platzsparend – für eine effiziente und präzise Materialverwaltung.

## GÄNGIGE PRODUKTINHALTE:



## METZLER-MAT RT

Schrankmaß: 910 x 1.830 x 795 mm (B x H x T)

### Touchscreen

benötigt keine separate Tastatur  
oder Maus zur Eingabe

### Bis zu 480 gesicherte Lagerplätze

verteilt auf 10 Ebenen

### Nach Artikelauswahl

Über die Suchfunktion oder den Barcodescanner  
dreht der Automat das entsprechende Produkt in  
wenigen Sekunden an die richtige Stelle.

### Facheinteilungsmöglichkeiten:

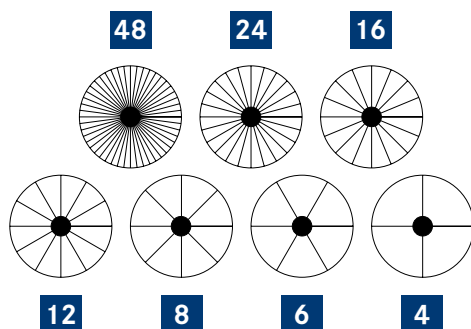

Anzahl Fächer	Breite vorne (mm)	Breite hinten (mm)	Höhe (mm)	Tiefe (mm)
4	390	85	110	260
6	320	60	110	260
8	230	45	110	260
12	160	25	110	260
16	120	17	110	260
24	78	8	110	260
48	35	0	110	260

### Antenne

### Universal RFID-Leser

gehört zur Standard-  
ausstattung

### Barcodescanner

gehört zur Standard-  
ausstattung

### Blende Hubwagensockel

# METZLER-MAT HX — DER SPIRALAUTOMAT FÜR VERBRAUCHSMATERIALIEN MIT HOHER UMSCHLAGSHÄUFIGKEIT

Der Spiralautomat METZLER-MAT HX ist unverzichtbar für modernes Betriebsmittelmanagement. Ideal für die kontrollierte Einzelentnahme von Werkzeugen und Verbrauchsmaterialien mit hoher Umschlagshäufigkeit. Flexibel konfigurierbar für Ihre Anforderungen, nahtlos integrierbar in bestehende Prozesse. Dank intelligenter Steuerung und Lichtsensoren garantiert er präzise Ausgabe und automatische Nachbestellung. Mit bis zu 1.200 Produkten pro Automat – Effizienz und Kontrolle auf höchstem Niveau.

## GÄNGIGE PRODUKTINHALTE:



## METZLER-MAT HX

Schrankmaß: 860 x 1.950 x 860 mm (B x H x T)

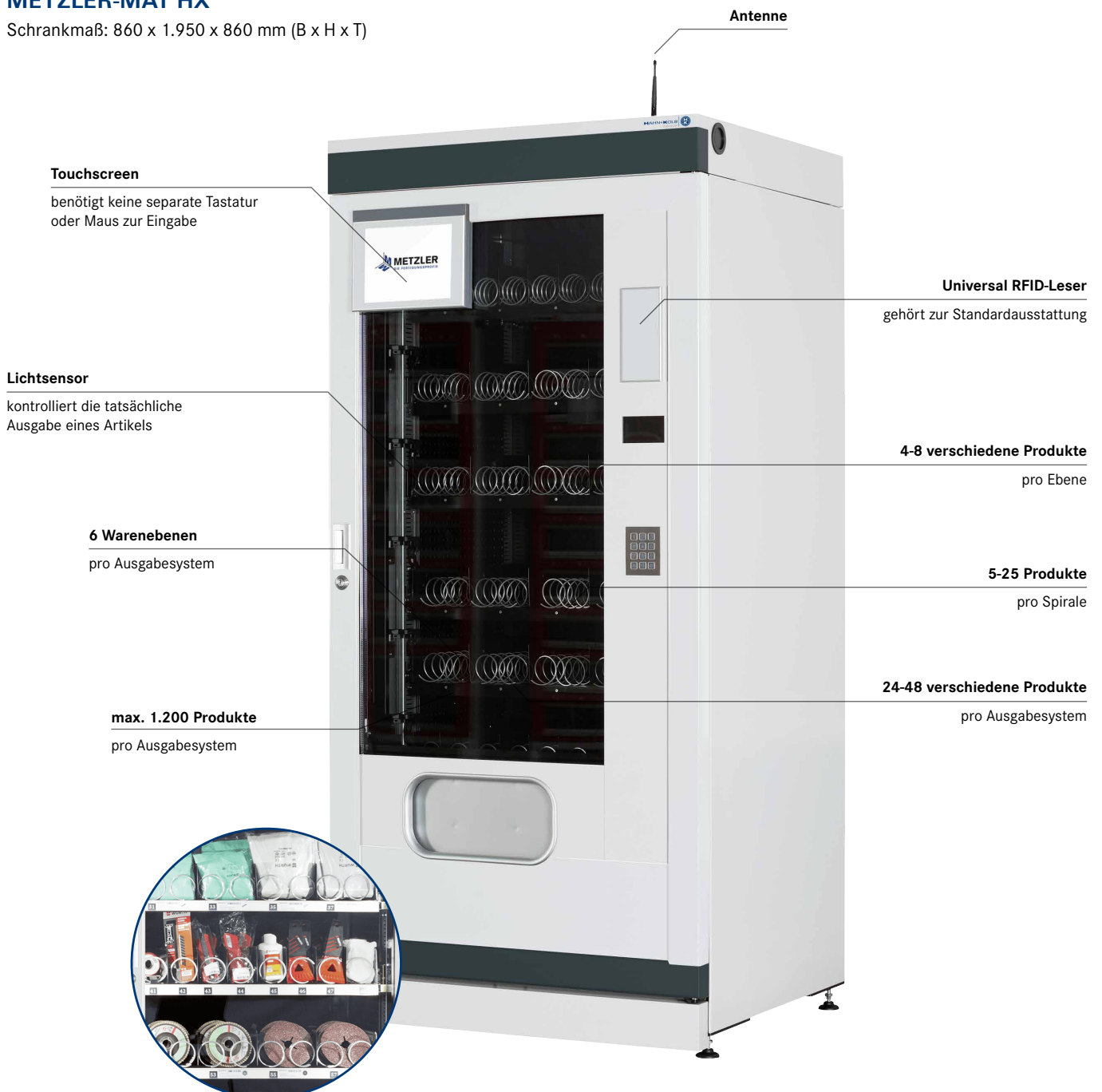

# METZLER-MAT XL/XS – DER GEFAHRSTOFFAUTOMAT FÜR BEHÄLTNISSE UNTER DRUCK UND AEROSOL

Der METZLER-MAT XL oder XS ist die ideale Lösung für die Lagerung und Ausgabe von Gefahrstoffen wie brennbaren Flüssigkeiten und Druckbehältern. Basierend auf DIN EN 14470-1 schützt der „Typ 90 Schrank“ Ihre sensiblen Güter vor Hitze und unbefugtem Zugriff. Mit RFID-Login, automatischer Mengenerkennung und intuitiver Bedienung gewährleistet er höchste Sicherheit und Effizienz. Flexibel als Master oder Anbaumodul erhältlich – für Ihre Sicherheit im Umgang mit Gefahrstoffen.

## GÄNGIGE PRODUKTINHALTE:



## METZLER-MAT XL/XS

Schrankmaß:

XL: 1.200 x 2.080 x 600 mm (B x H x T)

XS: 1.200 x 1.430 x 600 mm (B x H x T)

## Passende Absaugung

Wird auf dem Schrank montiert und ist als Filteraufsatz mit Abluftüberwachung oder Entlüftungsaufsatz mit Ventilator erhältlich.



## Entnahme und Einlagerung

werden automatisch erkannt

## Typ 90 Schrank

nach DIN EN 14470-1

## Puschertechnik

ein Puscher pro Produkt

## 5 Dosen

maximal pro Fach hintereinander

## Touchscreen

benötigt keine separate Tastatur oder Maus zur Eingabe

## Universal RFID-Leser

gehört zur Standardausstattung

## 60 Fächer (XL) 24 Fächer (XS)

auf 5 Ebenen (XL)  
auf 2 Ebenen (XS)





# METZLER-MAT WGT – DER WIEGEZELLENAUTOMAT FÜR PERSÖNLICHE SCHUTZAUSRÜSTUNG UND VERBRAUCHSARTIKEL

Der METZLER-MAT WGT ist die perfekte Lösung für die Lagerung und Ausgabe von persönlicher Schutzausrüstung und optisch unterscheidbaren Verbrauchsartikeln. Dank innovativer Wiegetechnik erkennt das System Entnahmen und Einlagerungen automatisch, ohne Bedienereingaben und berechnet Differenzmengen auf 3 Gramm genau. Mit bis zu 90 Lagerplätzen und intuitiver Sichtlogik sparen Sie Zeit und optimieren Ihre Prozesse. Ideal für einfache und effiziente Materialverwaltung.

GÄNGIGE PRODUKTINHALTE:



## METZLER-MAT WGT

Schrankmaß: 1.200 x 1.950 x 600 mm (B x H x T)

### Fachgrößen (B x T x H):

- Größe 1: 1.100 x 500 x 100 mm
- Größe 2: 530 x 500 x 100 mm
- Größe 3: 343 x 500 x 30 mm
- Größe 4: 193 x 367 x 30 mm
- Größe 5: 128 x 239 x 30 mm
- Größe 6: 93 x 169 x 30 mm
- Größe 7: 128 x 409 x 30 mm

### Touchscreen

benötigt keine separate Tastatur oder Maus zur Eingabe

### Bis zu 120 Lagerplätze

auf 10 Ebenen

Antenne

Intuitive Entnahmemöglichkeit  
auf Sicht

Universal RFID-Leser

gehört zur  
Standardausstattung

Wiegetechnik

eine Waage pro Lagerfach

Entnahme und  
Einlagerung

werden automatisch  
erkannt

Unterschiedliche  
Fachgrößen

von 20 Fächern bis zu  
einem Lagerplatz  
pro Ebene



# METZLER-MAT DR WEIGHT – DER SCHUBLADEN- WIEGEZELLENAUTOMAT FÜR ZERSpanungswerkzeuge und Verbrauchsartikel

Die METZLER-MAT DR WEIGHT-Technologie basiert auf präzisen Wiegezellen, die das Gewicht der eingelagerten Produkte erfassen und so die Entnahme von Artikeln erkennen. Diese Technik ermöglicht es, sowohl einzelne als auch mehrere Artikel gleichzeitig aus dem Automaten zu entnehmen, ähnlich wie bei einem herkömmlichen Materialschrank. Dank der verschiedenen Größen der Wiegezellen eignet sich dieses Wiegesystem optimal zur Verwaltung nahezu aller Arten von Hilfs- und Betriebsstoffen.

GÄNGIGE PRODUKTINHALTE:



## METZLER-MAT DR WEIGHT

Schrankmaß mit Touchscreen: 730 x 1.600 x 700 mm (B x H x T)

Schrankmaß ohne Touchscreen: 730 x 1.400 x 700 mm (B x H x T)

Schubladen: Fronthöhe 60 mm

**NEU**



Entdecken Sie weitere E-Business-Lösungen von METZLER!

## ELEKTRONISCHER DATENAUSTAUSCH MIT OCI, PUNCHOUT, IDS UND EDI

**Vereinfachen Sie Beschaffungsprozesse, reduzieren Sie Ihren Verwaltungsaufwand und sparen Sie Kosten ein!** Sie benötigen lediglich ein geeignetes Warenwirtschaftssystem oder eine E-Procurement-Plattform. Die Schnittstellen sind unabhängig von Ihrer Hardware sowie dem von Ihnen verwendeten Betriebssystem.

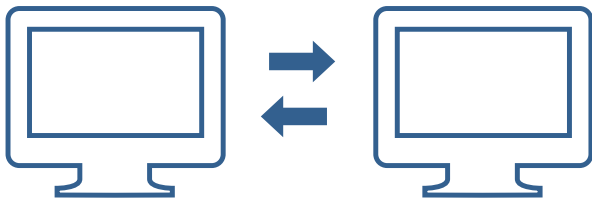

### OCI – PUNCHOUT – IDS DIE KATALOGDATEN-SCHNITTSTELLEN

Greifen Sie direkt aus Ihrem **Warenwirtschaftssystem** oder Ihrer **E-Procurement-Plattform** (z. B. SAP Ariba, Coupa...) auf unseren Onlineshop zu. Den befüllten Warenkorb können Sie einfach per Knopfdruck in Ihr System oder Ihre Plattform übertragen, um die Bestellung final abzuschließen.

#### Ihre Vorteile:

- ⊕ Zugriff auf aktuelle Artikeldaten
- ⊕ Individuelle Preise
- ⊕ Tagesaktuelle Verfügbarkeitsanzeige
- ⊕ Alle Daten sind in Ihrem ERP-System
- ⊕ Zeitersparnis bei der Bestellung, dem Wareneingang und der Rechnungsprüfung

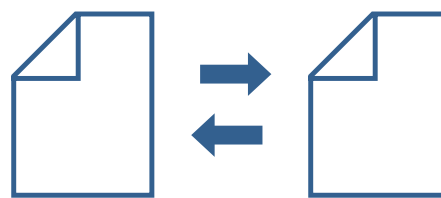

### EDI DER ELEKTRONISCHE DATENAUSTAUSCH

Über EDI kann eine **Direktanbindung Ihres E-Procurement-Systems an unser Warenwirtschaftssystem** eingerichtet werden. Somit können Sie Aufträge elektronisch an unser System übermitteln. Durch diesen **elektronischen Austausch** von Bestellungen, Auftragsbestätigungen, Lieferavis und Rechnungen verringert sich der Aufwand und damit auch das Fehlerpotenzial. Zudem sparen Sie so Zeit und Kosten.

#### Ihre Vorteile:

- ⊕ Steigerung der Prozesssicherheit
- ⊕ Reduzierte Fehlerwahrscheinlichkeit
- ⊕ Kosten- und Zeiteinsparung

**Nutzen Sie unsere Erfahrung auf diesem Gebiet!**



## ELEKTRONISCHE KATALOGE

Nutzen Sie für Ihren Bestellvorgang unsere **maßgeschneiderten E-Kataloge** – speziell auf die Anforderungen Ihres Unternehmens oder Ihrer Mehrlieferantenplattform angepasst. METZLER berät Sie während des gesamten Prozesses – von der **Integration der Katalogdaten** bis zur **Konfiguration einer Bestellschnittstelle über EDI**. Unsere elektronischen Kataloge und Schnittstellen unterstützen alle gängigen Formate und Übertragungswege.

### Ihre Vorteile:

- ⊕ Optimierung betriebsinterner Beschaffungsprozesse
- ⊕ Reduktion der Prozesskosten
- ⊕ Verfügbarkeit aller Daten in Ihrem Warenwirtschaftssystem
- ⊕ Papierlose Datenübermittlung verhindert Übertragungsfehler
- ⊕ Unkomplizierte Beschaffung von C-Teilen



## DER METZLER-ONLINESHOP



### Individuelle Preise

Eingeloggte Kunden sehen Preise zu Ihren individuellen Unternehmenskonditionen.



### Live-Verfügbarkeit

Verfügbarkeitsanzeige, Möglichkeit für Wunschliefertermin sowie Komplettlieferung.



### Universelle Suche

Produktsuche in mehreren Nummernkreisen (HK, ATORN, EAN Herstellernummern, etc.).



### Bestellübersicht

Übersichtliche Darstellung aller Bestellungen sowie aktuelle Belegentwicklung.



### Umfassende Produktinfos

Zusätzliche Informationen, wie CAD- und Schnittdaten sowie Produktdatenblätter.



### Umfangreiche Filterfunktionen

Vielfältige Filterfunktionen nach wichtigen Artikelmerkmalen und -ausführungen.



### Favoritenlisten + Bestellvorlagen

Speichern von häufig benötigten Artikeln oder wiederkehrenden Bestellungen.



### Benutzerverwaltung

Einstellung von Benutzerrechten, Budgetgrenzen und Genehmigungsworkflows.



### Individuelle Materialnummern

Vergabe und Zuordnung eigener Artikelnummern.

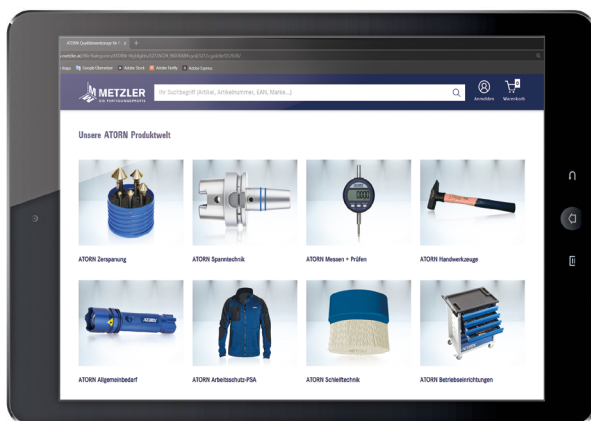

**Jetzt einfach, schnell und jederzeit zum perfekten Produkt mit mehr als 200.000 Produkten im METZLER Onlineshop!**



**metzler.at/  
onlineshop**

**OPT-I-STORE®**  
THE BEST INLAYSOLUTION

**CLIP-O-FLEX®**  
WORKPLACE

# HUMAN CENTRIC WORKPLACE.

CLIP-O-FLEX® WORKPLACE und OPT-I-STORE® THE BEST INLAYSOLUTION basieren auf dem Konzept der Flexibilität, der Anpassungsfähigkeit und der Individualisierung, welches die Mitarbeitenden in den Mittelpunkt stellt. Bei METZLER nennen wir dieses Konzept Human Centric Workplace. Wir streben kontinuierlich danach, zukunfts-sichere und nachhaltige Arbeitsplätze zu entwickeln, die Mitarbeiterzufriedenheit mit Effizienz und Wirtschaftlichkeit verbindet.



## Human Centric Workplace

Erfahren Sie mehr über den Wert von am Menschen ausgerichteten Arbeitsplätzen und Arbeitsprozessen. Es lohnt sich schon heute an morgen zu denken.

NUTZEN SIE UNSERE KOMPETENZEN ZUR OPTIMIERUNG IHRES BESCHAFFUNGS-  
PROZESSES UND KONTAKTIEREN SIE DIE **METZLER BESCHAFFUNGSPROFIS**:



**Michael WITTING**

T +43 5523 90 909-115

M +43 664 81 87 564

beschaffungsprofis@metzler.at